Burgergemeinde Baltschieder

Ordentliche Burgerversammlung vom Freitag, 23. März 2018

Burgerversammlung vom 23. März 2018

Traktanden:

1. Begrüssung / Genehmigung Traktanden
2. Wahl der Stimmenzähler
3. Genehmigung Protokoll der letzten Burgerversammlung
4. Rechnung 2017
   a) Rechnungsablage
   b) Bericht der Kontrollstelle
   c) Genehmigung der Rechnung
5. Projekt Zone für Sport und Erholung
6. Genehmigung Kostenvoranschlag 2018
7. Verschiedenes

Burgerversammlung vom 23. März 2018

Traktanden:

1. Begrüssung / Genehmigung Traktanden
2. Wahl der Stimmenzähler
3. Genehmigung Protokoll der letzten Burgerversammlung
4. Rechnung 2017
   a) Rechnungsablage
   b) Bericht der Kontrollstelle
   c) Genehmigung der Rechnung
5. Projekt Zone für Sport und Erholung
6. Genehmigung Kostenvoranschlag 2018
7. Verschiedenes

Burgerversammlung vom 23. März 2018

Traktanden:

1. Begrüssung / Genehmigung Traktanden
2. Wahl der Stimmenzähler
3. Genehmigung Protokoll der letzten Burgerversammlung
4. Rechnung 2017
   a) Rechnungsablage
   b) Bericht der Kontrollstelle
   c) Genehmigung der Rechnung
5. Projekt Zone für Sport und Erholung
6. Genehmigung Kostenvoranschlag 2018
7. Verschiedenes

Burgerversammlung vom 23. März 2018

Traktanden:

1. Begrüssung / Genehmigung Traktanden
2. Wahl der Stimmenzähler
3. Genehmigung Protokoll der letzten Burgerversammlung
4. Rechnung 2017
   a) Rechnungsablage
   b) Bericht der Kontrollstelle
   c) Genehmigung der Rechnung
5. Projekt Zone für Sport und Erholung
6. Genehmigung Kostenvoranschlag 2018
7. Verschiedenes

Burgerversammlung vom 23. März 2018

Traktandum 4: Rechnung 2017

a) **Rechnungsablage**
durch Kassier Kerstin Wenger

Burgergemeinde Baltschieder

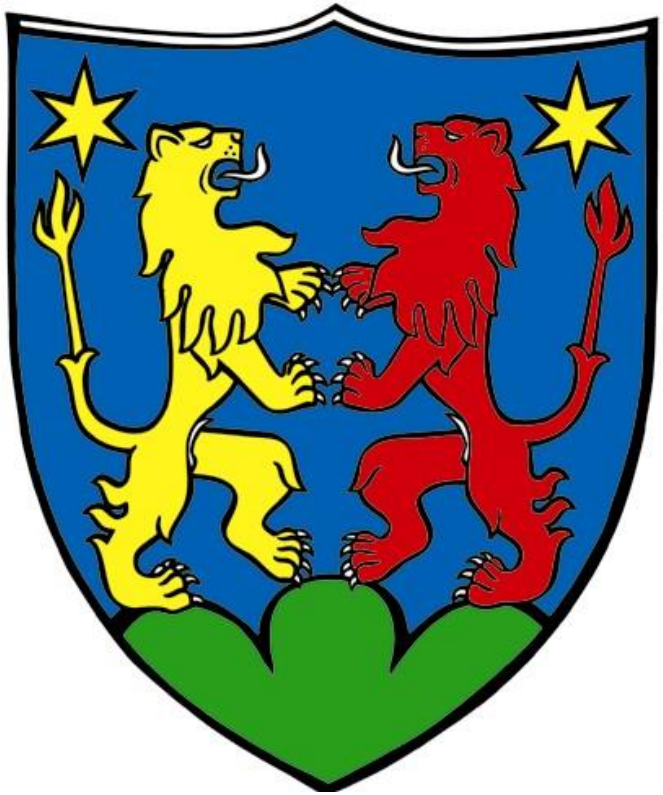

Jahresrechnung 2017

Burgergemeinde
Baltschieder

Inhaltsverzeichnis

- Bestandesrechnung (Bilanz) per 31.12.2017
- Ausweis über das Ergebnis der Verwaltungsrechnung 2017
- Rechnung 2017
- Ergebnis der ordentlichen Verwaltungsrechnung

BURGERGEMEINDE BALTSCHIEDER

BILANZ PER 31.12.2017

		Bestand am 31.12.2017	Zuwachs	Abgang
1	**AKTIVEN**	**743‘896.52**	**2‘996.75**	
10	**FINANZVERMÖGEN**	**632‘646.52**	**17‘136.75**	
1001	**Postcheck**	**2‘923.45**		**1‘433.90**
1002.01	**Raiffeisenbank**	**316‘960.17**		**12‘776.30**
1019.01	**Debitoren**	**40‘122.25**	**30‘060.75**	
1021	*Aktien und Anteilsscheine*			
1021.01	**Anteilschein Jodernkellerei**	**1’000**		
1021.02	**Anteilschein Raiffeisenbank**	**200**		
1021.03	**Aufforstungsfonds**	**0**		

1023	*Grundeigentum / Liegenschaften*			
1023.01	**Grundgüter und Reben**	**40'932.00**		
1023.02	**Neubau Carnotzet**	**148'000.00**		
1023.03	**Scheune im Burgergut**	**10'800.00**		
1023.04	**Anbau Carnotzet und Küche**	**67'420.00**		
1025	*Waren und Vorräte*			
1025.00	**Lager Wein**	**3‘830.40**	**1‘286.20**	
1030	*Transitorische Aktiven*			
1030.01	**Transitorische Aktiven**	**458.25**		
11	**VERWALTUNGSVERMÖGEN**	**111‘250.00**		**14‘140.00**
1140	*Grundstücke*			
1140.00	**Wälder**	**2'857.00**		
1140.01	**Alpen und Weiden**	**1'143.00**		

1143	*Hochbauten*			
1143.00	**Ausbau Burgerstube**	**12‘240.00**		**1‘360.00**
1143.01	**Umbau Burgerhaus 1. Etappe**	**7‘220.00**		**800.00**
1143.02	**Umbau Burgerhaus 2. Etappe**	**78‘500.00**		**8‘700.00**
1143.05	**Überdachung Burgerhaus**	**6‘510.00**		**720.00**
1143.06	**Neubau Pergola**	**0.00**		**570.00**
1146	*Mobilien*			
1146.00	**Schliess-System**	**0.00**		**380.00**
1146.01	**Büroeinrichtung und -Inventar**	**0.00**		**2‘410.00**
1149	*Übrige Sachgüter*			
1149.01	**Burgerwappen**	**2‘780.00**	**800.00**	
	GESAMTAKTIVEN	**743‘896.52**	**2‘996.75**	

BURGERGEMEINDE BALTSCHIEDER

BILANZ PER 31.12.2017

		Bestand am 31.12.2017	Zuwachs	Abgang
2	**PASSIVEN**	**743‘896.52**	**2‘996.75**	
20	**FREMDKAPITAL**	**39‘476.15**	**36‘763.70**	
2000.01	**Kreditoren**	**5‘807.15**	**3‘094.70**	
2000.02	**Kreditor Ernteausfallentschädigung VS**	**33‘669.00**	**33‘669.00**	
22	**SPEZIALFINANZIERUNGEN**	**22‘948.70**	**3‘250.00**	
2280.01	**Aufforstungsfonds**	**3'448.70**		
2281.01	**Ausserord. Ertrag Forstbetrieb**	**19‘500.00**	**3'250.00**	

23	**Eigenkapital**	**681‘471.67**		**37‘016.95**
	GESAMTAKTIVEN	**743‘896.52**	**2‘996.75**	

BURGERGEMEINDE BALTSCHIEDER

ERFOLGSRECHNUNG 2017

		Rechnung 2017 Aufwand	Rechnung 2017 Ertrag	Voranschlag 2017 Aufwand	Voranschlag 2017 Ertrag
0	**ALLGEMEINE VERWALTUNG**	**32‘974.60**		**34‘650.00**	
12	***Exekutive***	**13‘612.75**		**11‘500.00**	
300.01	**Besoldung und Spesen Burgerrat**	**9‘350.00**		**7‘700.00**	
303.01	**Sozialleistungen**	**1‘556.25**		**1‘100.00**	
309.01	**Sonst. Personalkosten**	**1‘536.10**		**1‘500.00**	
317.01	**Eigenverbrauch Wein bei Veranstaltungen**	**1‘170.40**		**1’200**	
29	***Übrige allgemeine Verwaltung***	**5‘707.65**		**7‘100.00**	
310.01	**Büromaterial, Drucksachen, Versandspesen**	**768.60**		**600.00**	
316.00	**Büroarbeiten, Buchhaltung und Diverses**	**882.30**		**2‘500.00**	
318.01	**Haftpflichtversicherung**	**367.50**		**400.00**	
318.02	**Postcheck- und Bankgebühren**	**167.15**		**300.00**	
364.01	**Waldwirtschaftsverband**	**100.00**		**100.00**	
364.02	**Walliser Burgergemeinden**	**200.00**		**200.00**	
366.00	**Verteilung an die Burger**	**3‘222.10**		**3’000.00**	
90	***Verwaltungsliegenschaft***	**13‘654.20**		**16‘050.00**	
301.00	**Abwart Burgerhaus**	**2‘210.00**		**3’200.00**	
303.01	**Sozialleistungen**	**84.00**		**350.00**	

		Rechnung 2017 Aufwand	Rechnung 2017 Ertrag	Voranschlag 2017 Aufwand	Voranschlag 2017 Ertrag
309.01	**Sonstige Auslagen Personal und Allgemein**	**486.35**			
314.00	**Unterhalt Burgerhaus, Carnotzet, Küche**	**4‘538.75**		**5‘000.00**	
318.00	**Versicherung Burgerhaus**	**2‘787.30**		**3'500.00**	
318.01	**Unterhalt Scheune**	**3‘547.80**		**4’000**	
8	**Volkswirtschaft**	**9‘489.00**	**10‘108.00**	**13‘050.00**	**9‘250.00**
800	***Landwirtschaft***	**6‘239.00**	**6‘858.00**	**9‘800.00**	**6'000.00**
314.00	**Unterhalt landwirtschaftliche Güter**	**36.00**		**6‘500.00**	
319.00	**Weineinkauf**	**6‘203.00**		**3'000.00**	
319.01	**Weinetiketten**			**300.00**	
434.01	**Weinertrag aus Verkauf**		**6‘858.00**		**6'000.00**
810	***Forstwirtschaft***	**3'250.00**	**3'250.00**	**3‘250.00**	**3'250.00**
380.01	**Spezialfinanzierung Ertrag Forstbetrieb**	**3'250.00**		**3'250.00**	
380.02	**Spezialfinanzierung Aufforstungsfonds**				
421.01	**Zins Aufforstungsfonds**				
436.00	**Ausserordentlicher Ertrag Forstbetrieb**		**3'250.00**		**3'250.00**
9	**FINANZEN – STEUERN**	**56‘805.25**	**52‘143.90**	**14‘120.00**	**54‘168.00**
909	***Andere Steuern***	**856.45**		**2‘000.00**	
319.00	**Kantons- und Gemeindesteuern**	**856.45**		**2‘000.00**	
932	***Gemeindeanteile an Regalien und Patente***		**22‘374.00**		**14‘500.00**

		Rechnung 2017 Aufwand	Rechnung 2017 Ertrag	Voranschlag 2017 Aufwand	Voranschlag 2017 Ertrag
423.00	**Benutzung Burgerhaus, Carotzet, Sennerei**		**9‘710.00**		**10'000.00**
423.01	**Baurechtszins**		**10'664.00**		**2‘500.00**
452.00	**Beteiligung Unterhalt Burgerhaus**		**2'000.00**		**2'000.00**
940	***Kapitaldienst***		**169.85**		
421.00	**Zinsen aus Guthaben**		**271.85**		**300**
942	***Liegenschaften des Finanzvermögens***	**40‘808.80**	**29‘600.05**		**39'668.00**
319.00	**Ausserordentliche Ertragsminderung**	**40‘808.80**			
423.00	**Vermietung Grundstücke**		**10‘151.00**		**10‘000.00**
423.01	**Vermietung Sportplatz**		**4'846.25**		**4'846.00**
423.02	**Miete Scheune**		**6‘983.00**		**7'000.00**
423.03	**Vermietung Reben**		**480.00**		**480.00**
439.00	**Ernteausfallentschädigung R3**		**7‘139.80**		**17'342.00**
990	***Abschreibungen***	**15‘140.00**		**12‘120.00**	
331.00	**Ausbau Burgerstube**	**1‘360.00**		**1‘360.00**	
331.01	**Umbau Burgerhaus 1. Etappe**	**800.00**		**800.00**	
331.02	**Umbau Burgerhaus 2. Etappe**	**8‘700.00**		**8‘700.00**	
331.04	**Burgerwappen**	**200.00**		**200.00**	
331.07	**Schliess-System**	**380.00**		**40.00**	
331.08	**Überdachung Burgerhaus**	**720.00**		**720.00**	
331.10	**Büroeinrichtung und Inventar**	**2‘410.00**		**240.00**	
331.11	**Neubau Pergola**	**570.00**		**60.00**	

		Rechnung 2017 Aufwand	Rechnung 2017 Ertrag	Voranschlag 2017 Aufwand	Voranschlag 2017 Ertrag
	Total Aufwand	**99‘268.85**		**61‘820.00**	
	Total Ertrag		**62‘251.90**		**63‘418.00**
	Aufwandüberschuss		**37‘016.95**		
	Ertragsüberschuss			**1‘598.00**	

Burgerschaft
Baltschieder

Ergebnis 2017

Ergebnis der ordentlichen Verwaltungsrechnung 2017

Total der Einnahmen		**CHF 62‘251.90**
Total der Ausgaben ohne Abschreibungen	**CHF 84‘128.85**	
Verlust vor Abschreibungen		**CHF 21‘876.95**
Ordentliche Abschreibungen	**CHF 15‘140.00**	
Verlust der Verwaltungsrechnung 2017		**CHF 37‘016.95**

Burgerversammlung vom 23. März 2018

Burgerversammlung vom 23. März 2018

Traktandum 4: Rechnung 2017

a) **Rechnungsablage**
durch Kassier Kerstin Wenger

b) **Bericht der Kontrollstelle**
Charly Imesch und Silvio Gely

Burgerversammlung vom 23. März 2018

Traktandum 4: Rechnung 2017

a) **Rechnungsablage**
durch Kassier Kerstin Wenger

b) **Bericht der Kontrollstelle**
Charly Imesch und Silvio Gely

c) **Genehmigung der Rechnung**
durch die Burgerversammlung

Burgerversammlung vom 23. März 2018

Traktanden:

1. Begrüssung / Genehmigung Traktanden
2. Wahl der Stimmenzähler
3. Genehmigung Protokoll der letzten Burgerversammlung
4. Rechnung 2017
   a) Rechnungsablage
   b) Bericht der Kontrollstelle
   c) Genehmigung der Rechnung
5. Projekt Zone für Sport und Erholung
6. Genehmigung Kostenvoranschlag 2018
7. Verschiedenes

Einnahmen der Burgerschaft Baltschieder bis heute

Burgerschaft hat in den letzten Jahren folgende Einnahmequellen gehabt:

-Vermietung Burgerhaus:	**ca. 11’000 CHF / Jahr**
-Vermietung Sportplatz:	**4’846 CHF / Jahr**
-Vermietung Scheune:	**7’000 CHF / Jahr**
-Vermietung Burgergut:	**6’983 CHF / Jahr**
-Vermietung Burgerlose:	**2’560 CHF / Jahr**
-Vermietung Burgerreben:	**480 CHF / Jahr**
-Baurechtszins Volken:	**10’664 CHF / Jahr**
-Ernteausfallentschädigung R3:	**17’342 CHF / Jahr**
Einnahmen Durchschnittlich:	**59’875 CHF / Jahr**

Zusätzliche Einnahmen aus Weinverkauf, Ertrag Forstbetrieb,

Einnahmen / Ausgaben der Burgerschaft Baltschieder
Statistik

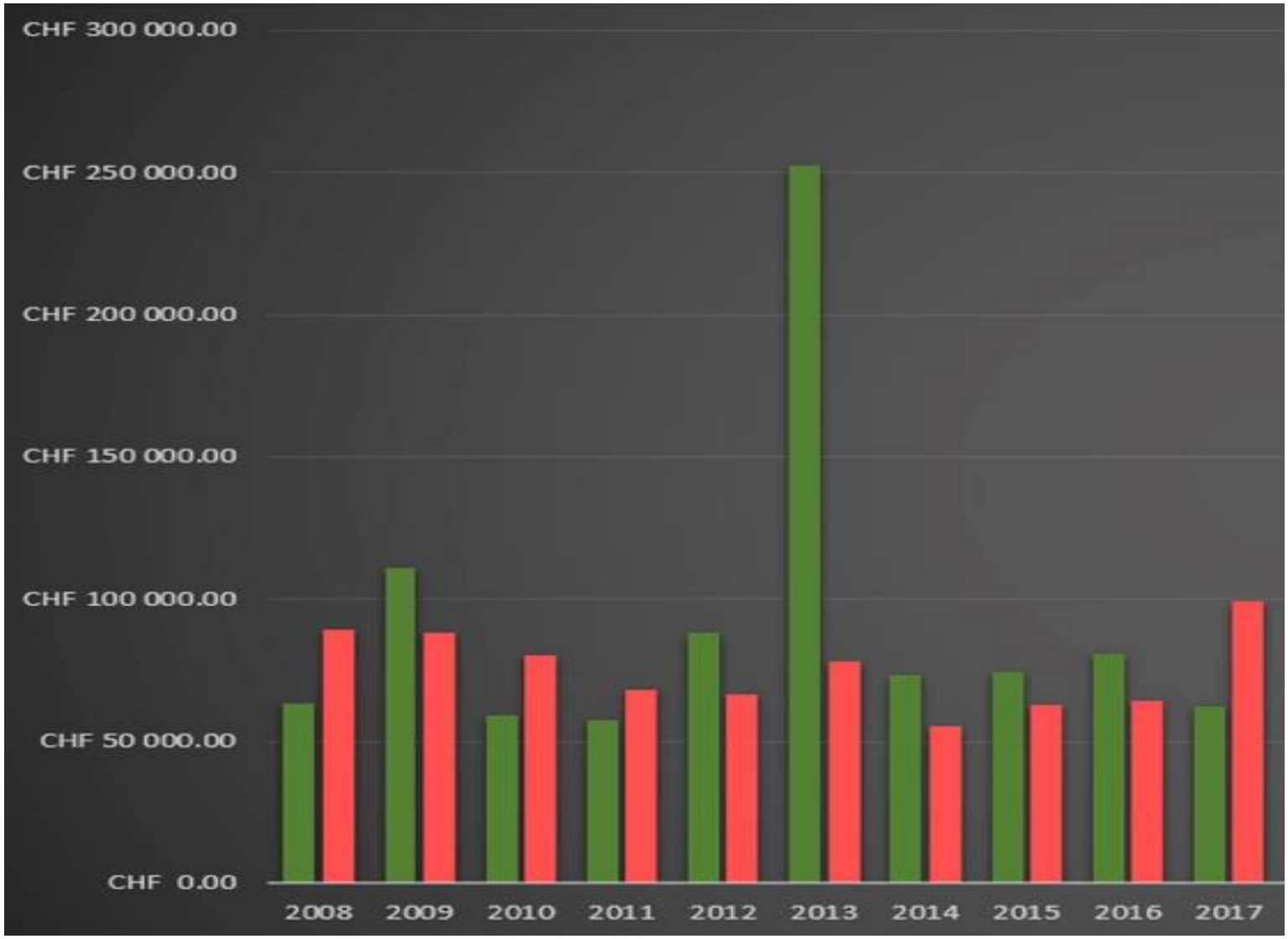

Einnahmen der Burgerschaft Baltschieder ab heute

Burgerschaft wird in den kommenden Jahren folgende Einnahmequellen haben:

-Vermietung Burgerhaus:	**ca. 11’000 CHF / Jahr**
-Vermietung Sportplatz:	**4’846 CHF / Jahr**
-Vermietung Scheune:	**7’000 CHF / Jahr**
-Vermietung Burgergut:	**6’983 CHF / Jahr**
-Vermietung Burgerlose:	**2’560 CHF / Jahr**
-Vermietung Burgerreben:	**480 CHF / Jahr**
-Baurechtszins Volken:	**0**
-Ernteausfallentschädigung R3:	**0**
Einnahmen Durchschnittlich:	**31’869 CHF / Jahr**

Einnahmen / Ausgaben der Burgerschaft Baltschieder
Statistik

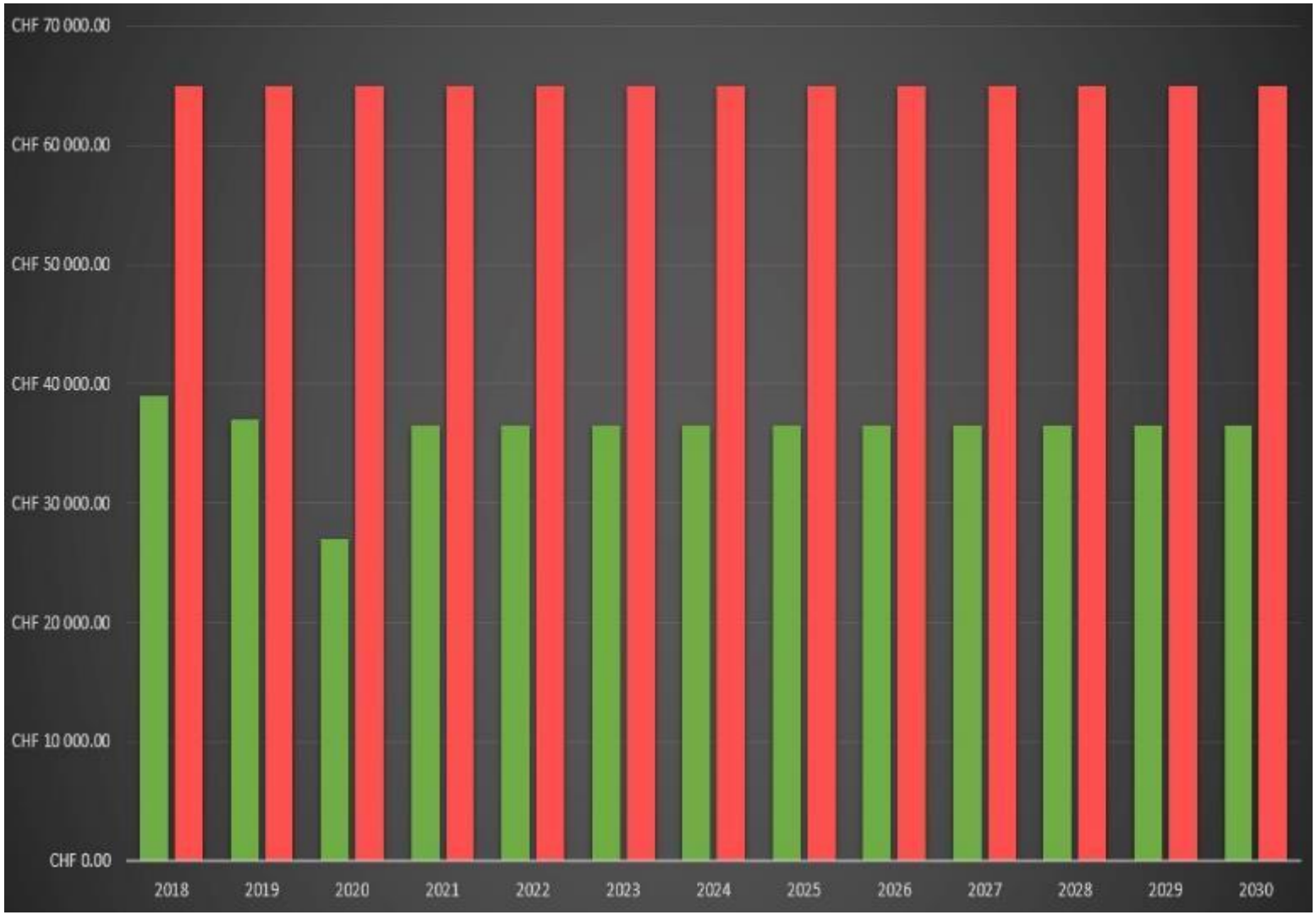

Durchschnittlicher Aufwand der letzten 10 Jahren 75’000 CHF / Jahr

Bei einem durchschnittlichen Aufwand von 65’000 CHF / Jahr und durchschnittlichen Einnahmen von 32’000 CHF / Jahr wird in den nächsten Jahren jeweils ein Fehlbetrag von 33’000 CHF resultieren.

	Rechnung			Ertrag						Saldo
Jahr	Ertrag	Aufwand	Gewinn / Verlust	Pachtgut	Verm. Burgerhaus	Ernteausfallent.	Baurecht Volken	Weinverkauf		Saldo
2008	CHF 63'391.00	CHF 89'371.00	CHF -25'980.00				CHF 9'903.00		Spende Ehrenbur	
2009	CHF 110'774.00	CHF 88'067.00	CHF 22'707.00				CHF 9'903.00		CHF 50'000.00	
2010	CHF 58'888.00	CHF 79'957.00	CHF -21'069.00			CHF 17'342.00	CHF 9'903.00			
2011	CHF 57'560.00	CHF 67'962.00	CHF -10'402.00	CHF 28'710.00	CHF 10'613.00		CHF 9'903.00			
2012	CHF 88'389.00	CHF 66'524.00	CHF 21'865.00	CHF 22'104.00	CHF 12'516.00	CHF 34'684.00	CHF 9'903.00		Verkauf Boden	
2013	CHF 252'676.00	CHF 78'009.00	CHF 174'667.00	CHF 22'101.00	CHF 9'897.00	CHF 17'342.00	CHF 10'830.00		CHF 183'080.00	
2014	CHF 73'493.00	CHF 55'327.00	CHF 18'166.00	CHF 22'590.00	CHF 11'834.00	CHF 17'342.00	CHF 10'497.00		-CHF 8'413.00	
2015	CHF 74'171.00	CHF 62'750.00	CHF 11'421.00			CHF 17'342.00	CHF 10'664.00			
2016	CHF 80'521.00	CHF 64'444.00	CHF 16'077.00	CHF 22'460.00	CHF 9'350.00	CHF 17'342.00	CHF 10'664.00			
2017	CHF 62'251.00	CHF 99'268.00	CHF -37'017.00	CHF 22'460.00	CHF 9'710.00		CHF 10'664.00			CHF 293'960.00
2018	CHF 39'500.00	CHF 65'000.00	CHF -25'500.00	CHF 22'000.00	CHF 12'000.00		CHF 5'000.00	CHF 500.00		CHF 268'460.00
2019	CHF 32'500.00	CHF 65'000.00	CHF -32'500.00	CHF 22'000.00	CHF 10'000.00			CHF 500.00	Rückzahlung R3	CHF 235'960.00
2020	CHF 22'500.00	CHF 65'000.00	CHF -42'500.00	CHF 22'000.00	CHF 0.00			CHF 500.00	CHF 12'000.00	CHF 193'460.00
2021	CHF 32'000.00	CHF 65'000.00	CHF -33'000.00	CHF 21'500.00	CHF 10'000.00			CHF 500.00		CHF 160'460.00
2022	CHF 32'000.00	CHF 65'000.00	CHF -33'000.00	CHF 21'500.00	CHF 10'000.00			CHF 500.00		CHF 127'460.00
2023	CHF 32'000.00	CHF 65'000.00	CHF -33'000.00	CHF 21'500.00	CHF 10'000.00			CHF 500.00		CHF 94'460.00
2024	CHF 32'000.00	CHF 65'000.00	CHF -33'000.00	CHF 21'500.00	CHF 10'000.00			CHF 500.00		CHF 61'460.00
2025	CHF 32'000.00	CHF 65'000.00	CHF -33'000.00	CHF 21'500.00	CHF 10'000.00			CHF 500.00		CHF 28'460.00
2026	CHF 32'000.00	CHF 65'000.00	CHF -33'000.00	CHF 21'500.00	CHF 10'000.00			CHF 500.00		-CHF 4'540.00
2027	CHF 32'000.00	CHF 65'000.00	CHF -33'000.00	CHF 21'500.00	CHF 10'000.00			CHF 500.00		-CHF 37'540.00
2028	CHF 32'000.00	CHF 65'000.00	CHF -33'000.00	CHF 21'500.00	CHF 10'000.00			CHF 500.00		-CHF 70'540.00
2029	CHF 32'000.00	CHF 65'000.00	CHF -33'000.00	CHF 21'500.00	CHF 10'000.00			CHF 500.00		-CHF 103'540.00
2030	CHF 32'000.00	CHF 65'000.00	CHF -33'000.00	CHF 21'500.00	CHF 10'000.00			CHF 500.00		-CHF 136'540.00

Pachtgut ab 2018 = 2 Grosse Lose, 9 kleine Lose, Scheune, Sportplatz, Reben (bis 2020)

Dies hat zur Folge, dass die Burgerschaft im Jahre 2026 kein Geld mehr hat

Die Burgerschaft Baltschieder muss andere Möglichkeiten finden, um neue Einnahmen zu generieren

Der Burgerrat hat sich Gedanken gemacht und möchte eine mögliche Variante präsentieren. Es handelt sich um eine Idee und nicht um ein fertiges Projekt.

Zonenplan

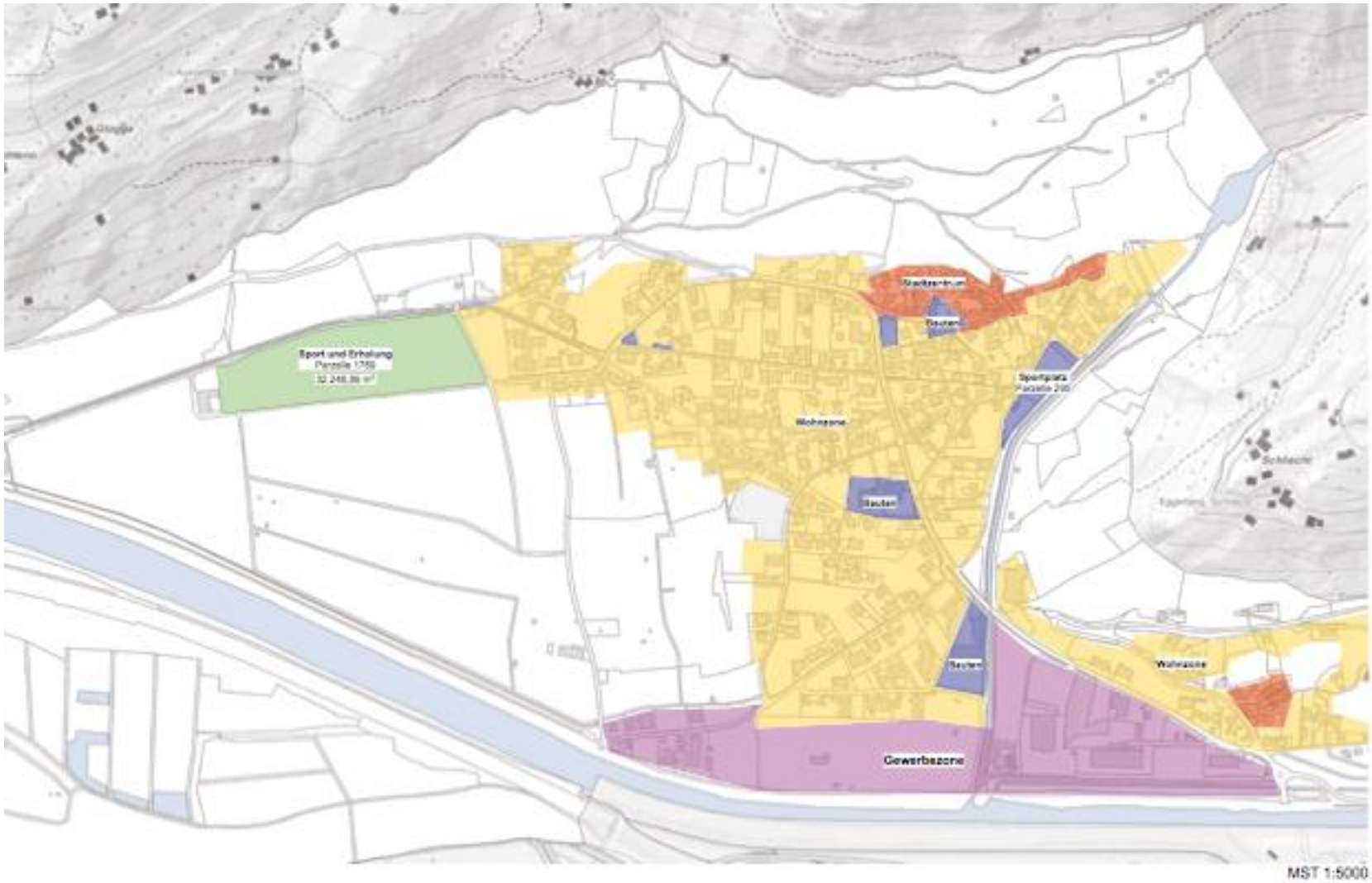
Sport und Erholung
Wohnzone
Sportplatz
Wohnzone
Gewerbezone
MST 1:5000

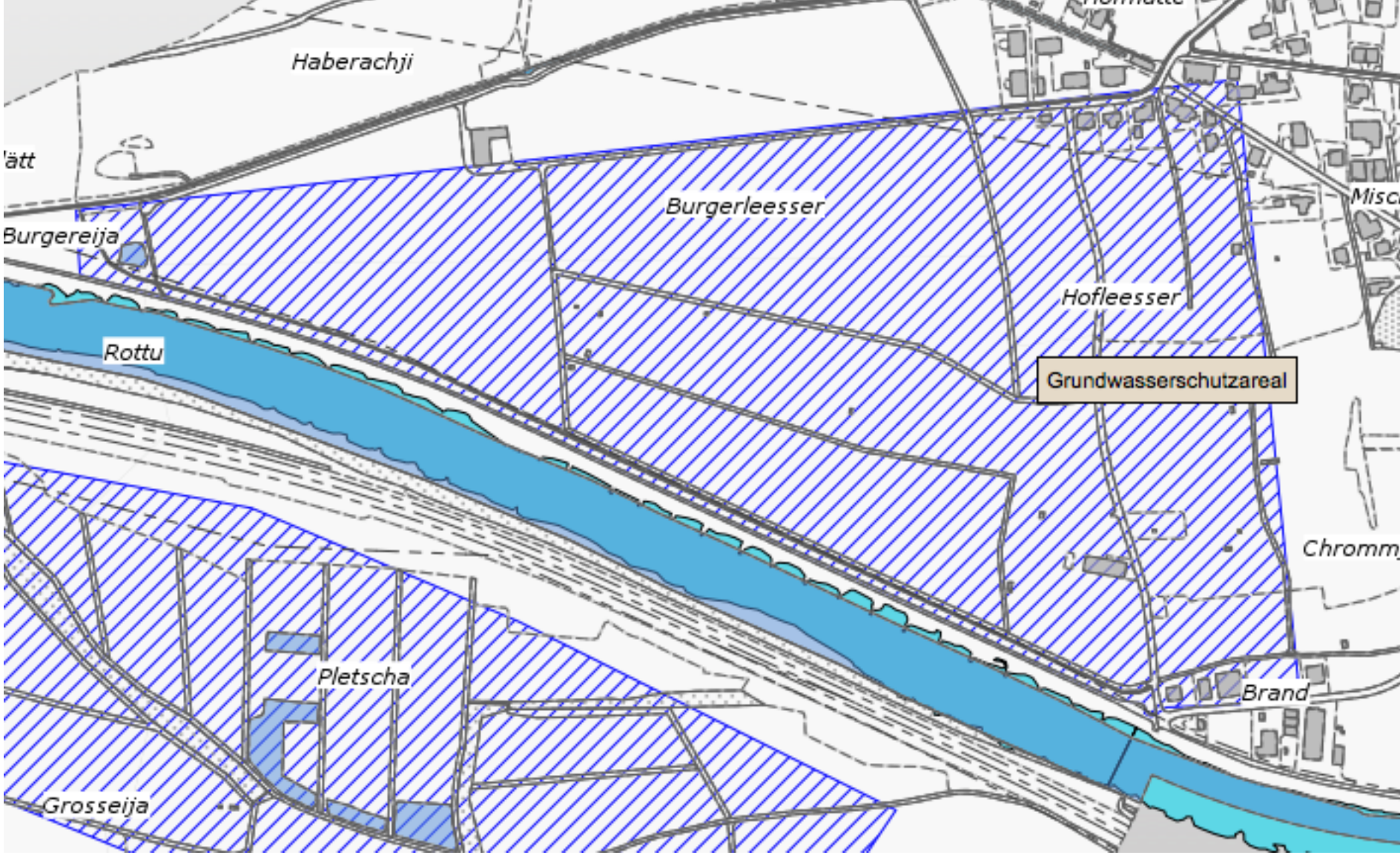
Haberachji
Burgerleesser
Burgereija
Hofleesser
Rottu
Grundwasserschutzareal
Pletscha
Brand
Grosseija

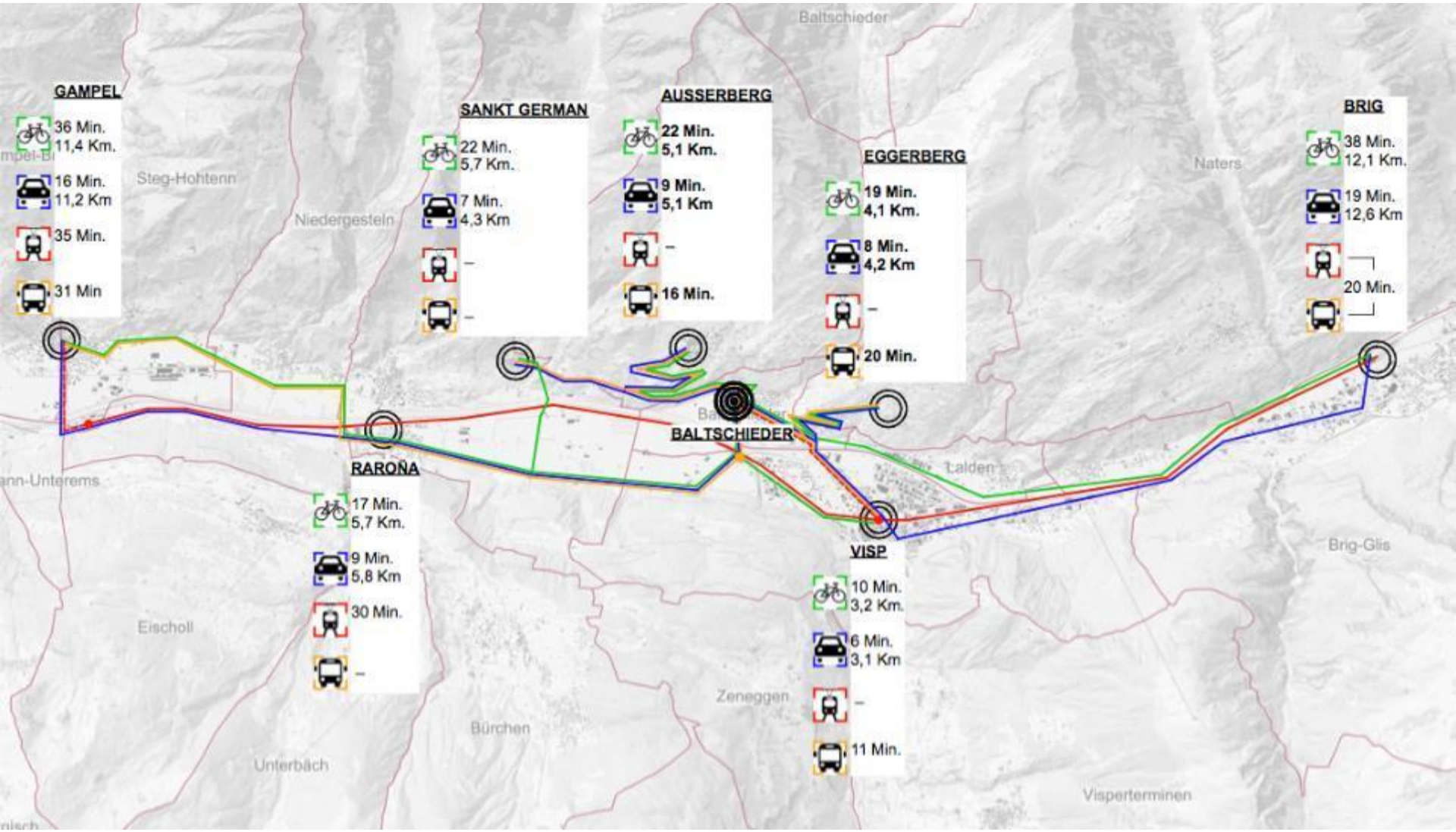
GAMPEL
36 Min.
11,4 Km.
16 Min.
11,2 Km
35 Min.
31 Min
SANKT GERMAN
22 Min.
5,7 Km.
7 Min.
4,3 Km
–
–
AUSSERBERG
22 Min.
5,1 Km.
9 Min.
5,1 Km
–
16 Min.
EGGERBERG
19 Min.
4,1 Km.
8 Min.
4,2 Km
–
20 Min.
BRIG
38 Min.
12,1 Km.
19 Min.
12,6 Km
20 Min.
BALTSCHIEDER
RAROÑA
17 Min.
5,7 Km.
9 Min.
5,8 Km
30 Min.
–
VISP
10 Min.
3,2 Km.
6 Min.
3,1 Km
–
11 Min.
Baltschieder
Steg-Hohtenn
Niedergesteln
Naters
Lalden
Brig-Glis
Eischoll
Zeneggen
Bürchen
Unterbäch
Visperterminen

Parzelle Sport und Erholung

Erreichbarkeit

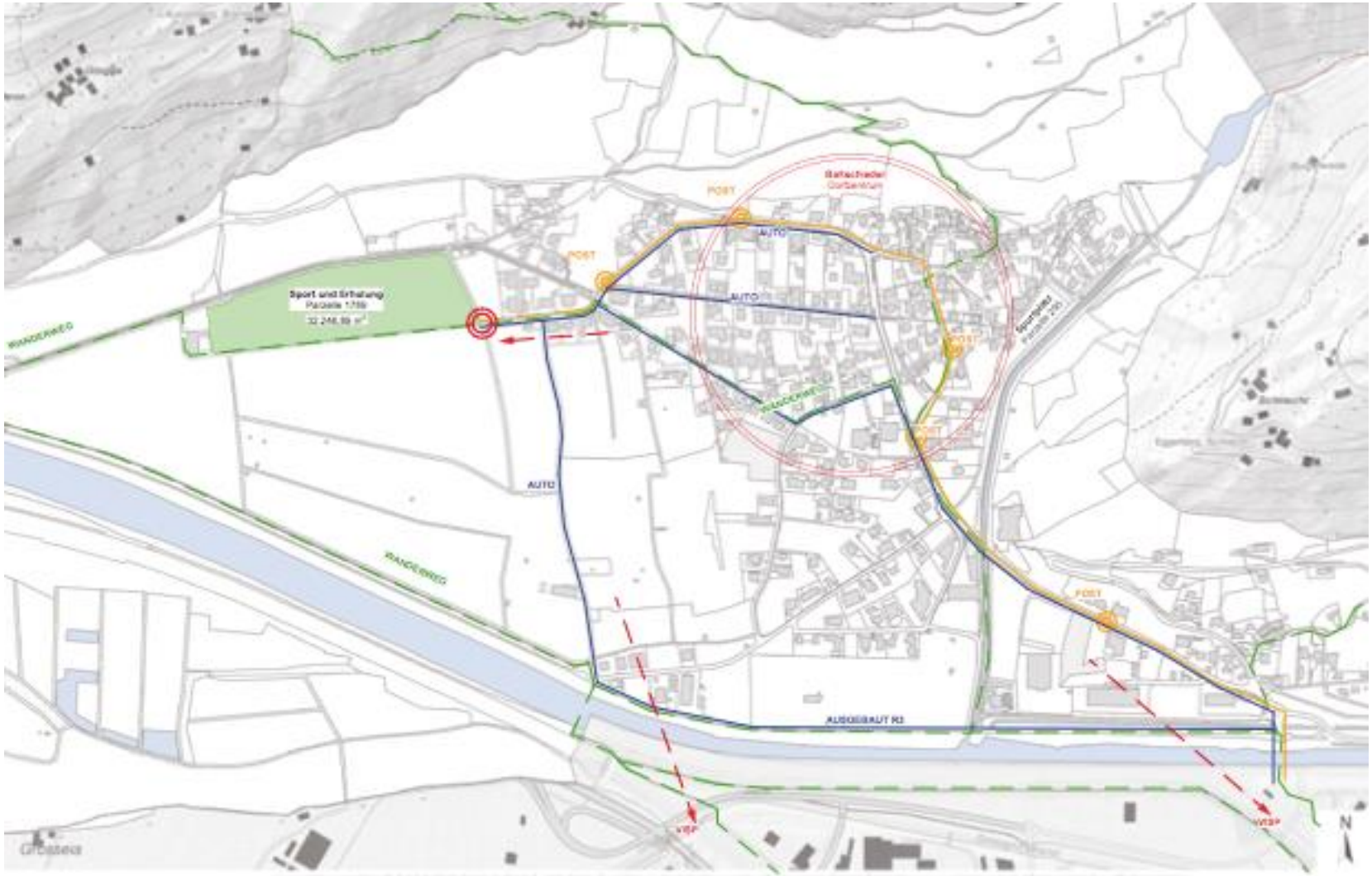

Parzelle

Tschuggis
Stadilmatta
Anloch
Stoki
Hof
Hofmatte
Nutzbereich
Hochspannung
Ht. ca. 20/30 m.
370,24
Fliesser
AUTO
POSTAUTO
WANDERWEG
ASPHALTRASSE
SCHOTTERSTRASSE

Bestehende 220 kV Leitung und Planungskorridor 380 kV Leitung

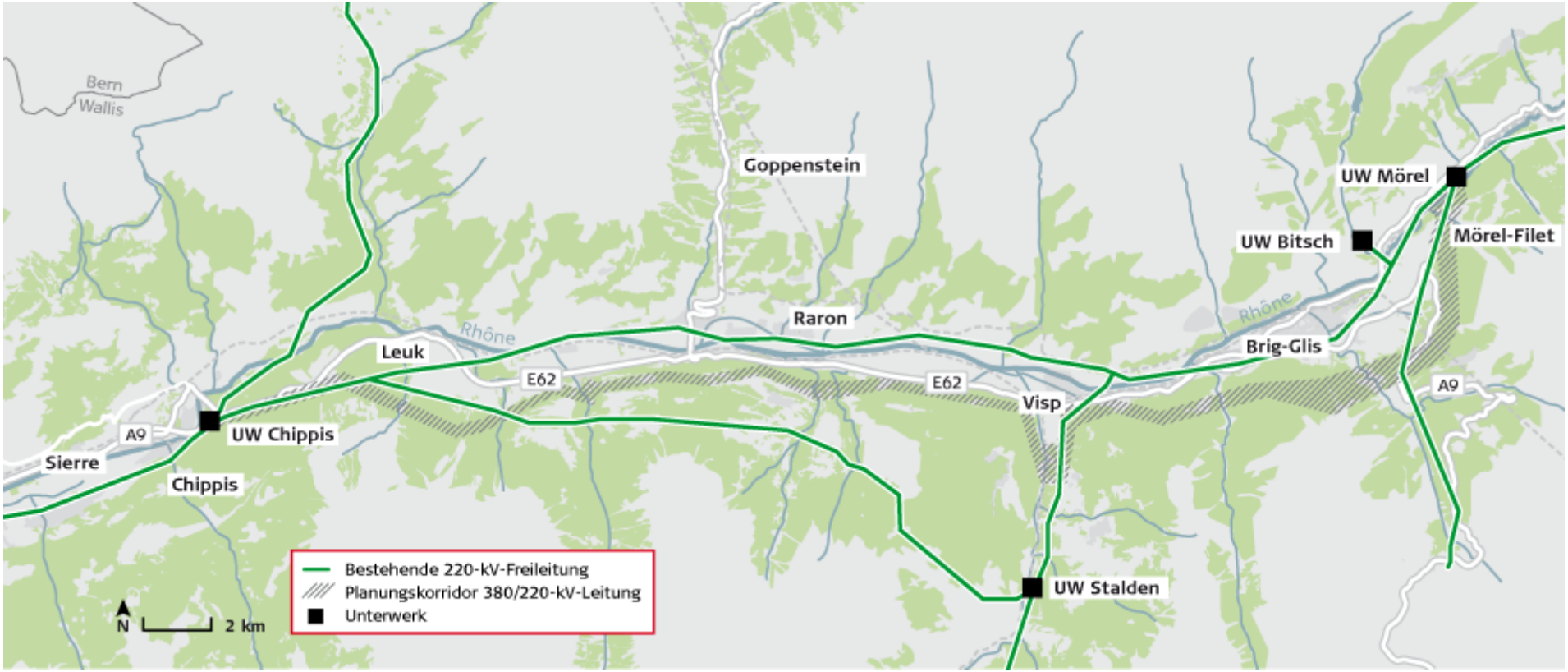

Zeitplan Netzbauprojekt Chippis – Mörel Swissgrid

Jahr	**Arbeiten**
2017	Start Plangenehmigungsverfahren
2020	Ausführungsprojekt / Ausschreibungen
2022	Ausschreibungen / Erschliessungen
2023	Tiefbau / Mast- und Seilmontage
2024	Mast- und Seilmontage / **Inbetriebnahme**
2025	Korrosionsschutz / Rückbau bestehende 220- und 65-kV-Leitungen (Leitungskonzept Pfynwald)

Vision

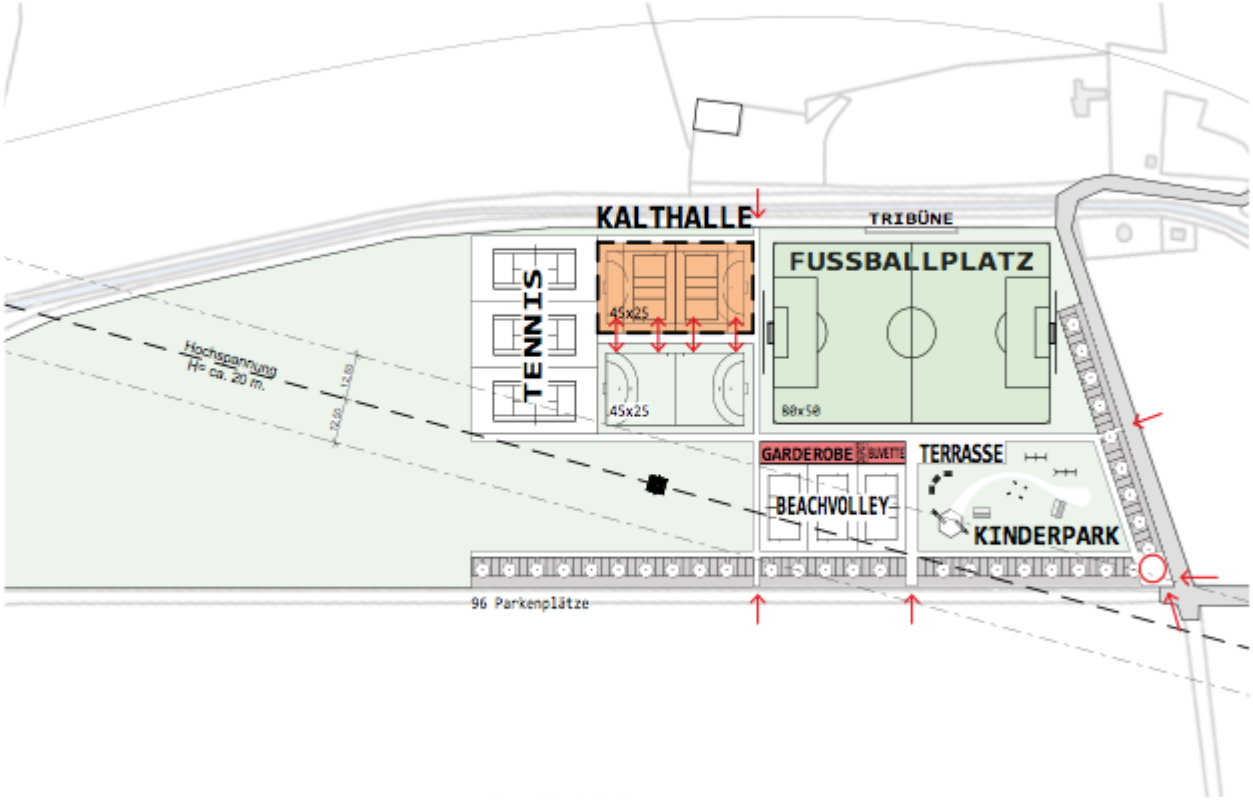
KALTHALLE
TRIBÜNE
FUSSBALLPLATZ
TENNIS
45x25
45x25
80x50
Hochspannung
H= ca. 20 m.
GARDEROBE
BUVETTE
TERRASSE
BEACHVOLLEY
KINDERPARK
96 Parkenplätze

Perspektive

Perspektive

Kalthalle

Kalthalle

Sitzstufen

Spielplatz

Das Ziel des Burgerrates ist es, ein Projekt auszuarbeiten, welches in Zukunft pro Jahr die fehlenden rund 30’000 CHF an Einnahmen generiert.

Um ein solches Projekt auszuarbeiten, wären diverse Studien und Vorabklärungen nötig. Diese Kosten würden sich auf rund 20’000 CHF belaufen. Falls die Burgerversammlung dem Burgerrat die Aufgabe erteilt, an der Idee weiterzuarbeiten und die Kosten für das Vorprojekt bewilligen wird, würde das weitere Vorgehen so aussehen, das der Burgerrat bis zur nächsten Burgerversammlung ein Projekt vorlegen würde, über welches an der Versammlung abgestimmt würde.

Diskussion

Abstimmung

Die Versammlung wird angefragt, ob der Burgerrat die Idee zum Projekt in der Zone für Sport und Erholung weiterverfolgen soll und 20’000 CHF für ein Vorprojekt aufwenden darf.

Burgerversammlung vom 23. März 2018

Traktanden:

1. Begrüssung / Genehmigung Traktanden
2. Wahl der Stimmenzähler
3. Genehmigung Protokoll der letzten Burgerversammlung
4. Rechnung 2017
   a) Rechnungsablage
   b) Bericht der Kontrollstelle
   c) Genehmigung der Rechnung
5. Projekt Zone für Sport und Erholung
6. Genehmigung Kostenvoranschlag 2018
7. Verschiedenes

BURGERGEMEINDE BALTSCHIEDER

VORANSCHLAG 2018

		Rechnung Aufwand	2017 Ertrag	Voranschlag Aufwand	2018 Ertrag
0	**ALLGEMEINE VERWALTUNG**	**32‘974.60**		**40‘550.00**	
12	*Exekutive*	13‘612.75		14‘700.00	
300.01	Besoldung und Spesen Burgerrat	9‘350.00		10‘000.00	
303.01	Sozialleistungen	1‘556.25		1‘500.00	
309.01	Sonst. Personalkosten	1‘536.10		2'000.00	
317.01	Eigenverbrauch Wein bei Veranstaltungen	1‘170.40		1'200.00	
29	*Übrige allgemeine Verwaltung*	5‘707.65		5‘300.00	
310.01	Büromaterial, Drucksachen, Versandspesen	768.60		600.00	
316.00	Büroarbeiten, Buchhaltung und Diverses	882.30		900.00	
318.01	Haftpflichtversicherung	367.50		300.00	
318.02	Postcheck- und Bankgebühren	167.15		200.00	
364.01	Waldwirtschaftsverband	100.00		100.00	
364.02	Walliser Burgergemeinden	200.00		200.00	
366.00	Verteilung an die Burger	3‘222.10		3'000.00	
90	*Verwaltungsliegenschaft*	9'237.50		18‘550.00	
301.00	Abwart Burgerhaus	2'920.00		3’200	
303.01	Sozialleistungen	84.00		350	

		Rechnung 2017 Aufwand	Ertrag	Voranschlag 2018 Aufwand	Ertrag
314.00	Unterhalt Burgerhaus, Carnotzet, Küche	4‘538.75		20‘000.00	
318.00	Versicherung Burgerhaus	2‘787.30		3‘000.00	
318.01	Unterhalt Scheune	3‘547.80		4'000.00	
8	**Volkswirtschaft**	**9‘489.00**	**10‘108.00**	**20‘250.00**	**10‘250.00**
800	*Landwirtschaft*	6‘239.00	6‘858.00	17‘000.00	7‘000.00
314.00	Unterhalt landwirtschaftliche Güter	36.00		6‘000.00	
319.00	Weineinkauf	6‘203.00		6‘000.00	
252.00	Rechtsstreit Kieswerk			5‘000.00	
434.01	Weinertrag aus Verkauf		6‘858.00		7‘000.00
810	*Forstwirtschaft*	3‘250.00	3‘250.00	3‘250.00	3‘250.00
380.01	Spezialfinanzierung Ertrag Forstbetrieb	3'250.00		3'250.00	
436.00	Ausserordentlicher Ertrag Forstbetrieb		3'250.00		3'250.00
9	**FINANZEN – STEUERN**	**56‘805.25**	**52‘143.90**	**11‘747.00**	**39‘526.00**
909	*Andere Steuern*	856.45		1‘000.00	
319.00	Kantons- und Gemeindesteuern	856.45		1‘000.00	
932	*Gemeindeanteile an Regalien und Patente*		22‘374.00		22‘000.00

		Rechnung 2017 Aufwand	Rechnung 2017 Ertrag	Voranschlag 2018 Aufwand	Voranschlag 2018 Ertrag
423.00	Benutzung Burgerhaus, Carotzet, Sennerei		9‘710.00		10'000.00
423.01	Baurechtszins		10‘664.00		5‘000.00
452.00	Beteiligung Unterhalt Burgerhaus		2'000.00		2’000
940	*Kapitaldienst*		169.85		200.00
421.00	Zinsen aus Guthaben		169.85		200.00
942	*Liegenschaften des Finanzvermögens*	40‘808.80	29‘600.05		22‘326.00
319.00	Ausserordentliche Ertragsminderung Ernteausfallent.	40‘808.80			
423.00	Vermietung Grundstücke		10‘151.00		10‘000.00
423.01	Vermietung Sportplatz		4'846.25		4'846.00
423.02	Miete Scheune		6‘983.00		7'000.00
423.03	Vermietung Reben		480.00		480.00
439.00	Ernteausfallentschädigung R3		7‘139.80		0.00
990	*Abschreibungen*	15‘140.00		10‘747.00	
331.00	Ausbau Burgerstube	1‘360.00		1‘224.00	
331.01	Umbau Burgerhaus 1. Etappe	800.00		722.00	
331.02	Umbau Burgerhaus 2. Etappe	8‘700.00		7‘850.00	
331.04	Burgerwappen	200.00		300.00	
331.07	Schliess-System	380.00		0.00	
331.08	Überdachung Burgerhaus	720.00		651.00	
331.10	Büroeinrichtung und Inventar	2‘410.00		0.00	
331.11	Neubau Pergola	570.00		0.00	

		Rechnung Aufwand	2017 Ertrag	Voranschlag Aufwand	2018 Ertrag
	Total Aufwand	**99‘268.85**		**72‘547.00**	
	Total Ertrag		**62‘251.90**		**49‘776.00**
	Aufwandüberschuss		**37‘016.95**		**22‘771.00**

Burgerversammlung vom 23. März 2018

Traktanden:

1. Begrüssung / Genehmigung Traktanden
2. Wahl der Stimmenzähler
3. Genehmigung Protokoll der letzten Burgerversammlung
4. Rechnung 2017
   a) Rechnungsablage
   b) Bericht der Kontrollstelle
   c) Genehmigung der Rechnung
5. Projekt Zone für Sport und Erholung
6. Genehmigung Kostenvoranschlag 2018
7. Verschiedenes

Burgerversammlung vom 23. März 2018

Traktandum 7: Verschiedenes

- **Kieswerk Volken, Schutzkonzept Baltschiederbach,**

MAN
SCANIA

Burgerversammlung vom 23. März 2018

-Kieswerk Volken, Schutzkonzept Baltschiederbach,

-Bundesgericht hat die Beschwerde der Kies- und Betonwerk Grosseye AG und der Volken Beton AG gegen das Hochwassserschutzkonzept 2 und 3 abgewiesen, der Schutz des Dorfes sei wichtiger als die Wirtschaftlichen Interessen, so die Begründung.
-Enteignungskommission ist zusammengestellt
-Die Enteignung des Bodens auf Eggerberger Territorium wird eingeleitet

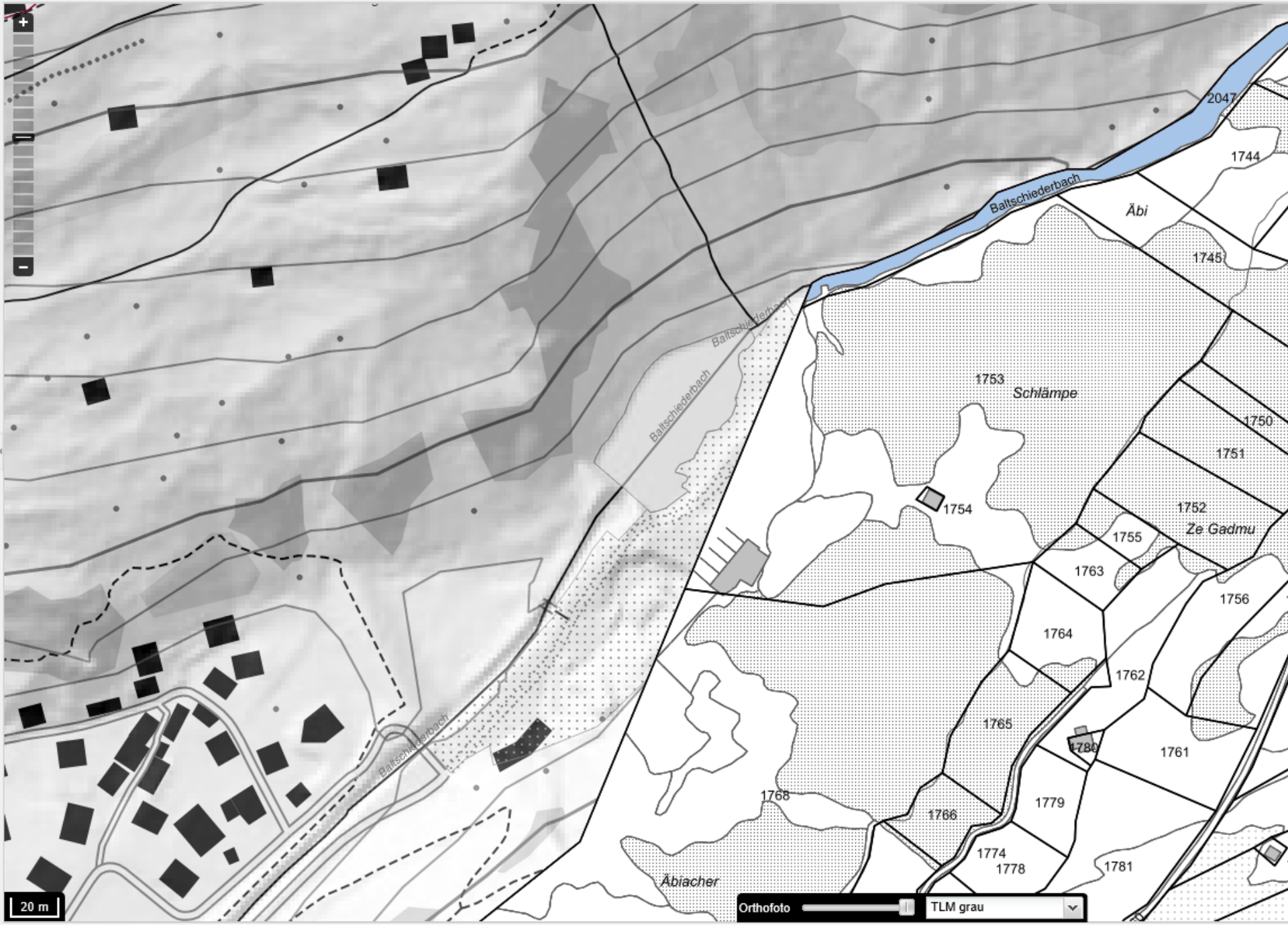
2047
1744
Äbi
Baltschiederbach
1745
1753
Schlämpe
1750
1751
1754
1752
Ze Gadmu
1755
1763
1756
1764
1762
1765
1780
1761
1768
1779
1766
1774
1778
1781
Äbiacher
20 m
Orthofoto
TLM grau

Burgerversammlung vom 23. März 2018

-Kieswerk Volken, Schutzkonzept Baltschiederbach,

-Bundesgericht hat die Beschwerde der Kies- und Betonwerk Grosseye AG und der Volken Beton AG gegen das Hochwassserschutzkonzept 2 und 3 abgewiesen, der Schutz des Dorfes sei wichtiger als die wirtschaftlichen Interessen, so die Begründung.
-Enteignungskommission ist zusammengestellt
-Die Enteignung des Bodens auf Eggerberger Territorium wird eingeleitet
-Arbeitsausschreibungen werden gemacht
-Letzte Planungsschritte, zB. Nachweis Geschiebetransport bis in den Rotten
-Ziel Winter 2018/19 Arbeitsbeginn
-Parallel wird eine Schliessung des Kieswerkes durch die Gemeinde geprüft (mit allen zivilrechtlichen Konsequenzen)

Burgerversammlung vom 23. März 2018

Traktandum 7: Verschiedenes

- **Burgerreben Toppi / Rebmauern**

Radio Rottu Oberwallis
Spital Visp
Bildungshaus St. Jodern
Talstrasse
Katzuhüs
Spittelgasse
St. Martinipl.
Rathausstrasse
Weingartenweg
Terbinerstrasse
Treichweg
Pfan
St. Jodernstrasse
Hubelstrasse
Tirlerstrasse
Im Erb
Waltergasse
Hohbrunnen
Toppi
Google

Burgerversammlung vom 23. März 2018

-Burgerreben Toppi / Rebmauern

Instandsetzung Mauern:

Freitag, 06. April 2018 ab 16.00 Uhr Vorbereitungsarbeiten
Samstag, 07. April 2018 ab 08.00 Uhr
Samstag, 14. April 2018 ab 08.00 Uhr

Es werden noch Helfer gesucht, für alle drei Tage.

Burgerversammlung vom 23. März 2018

Traktandum 7: Verschiedenes

- **Verpachtung der Parzellen im Burgergut Zone für Sport und Erholung**

Der Burgerrat hat die Parzellen für zwei Jahre an folgende Burger verpachtet:

Anthenien Remo
Domig Daniel
Domig Stefan
Domig Mathias
Gischig Martin
Kalbermatten Peter
Margelist Kilian
Millius Kilian
Stoffel Margelist Gabi

Die Rechnung, welche im Dezember 2017 verschickt wurde, ist bis zum 31. Oktober 2018 zu bezahlen.

Burgerversammlung vom 23. März 2018

Traktandum 7: Verschiedenes

- **Reinigung Burgerhaus**

Wenger Leni hat ihr Amt nach 20 Jahren zur Verfügung gestellt. Der Burgerrat möchte sich bei Leni für ihren Einsatz während den letzten 20 Jahren bedanken. Der Burgerrat ist im Moment mit Interessenten für die Reinigung des Burgerhauses in Kontakt. Diese werden voraussichtlich ihr Amt ab Mai 2018 übernehmen.

Burgerversammlung vom 23. März 2018

Traktandum 7: Verschiedenes

- **Wasserschäden Burgerhaus**

Seit dem letzten Herbst haben wir im Burgerhaus gleich drei Wasserschäden gehabt:
-Wasserschaden infolge defektem Berieselungshahn Nachbarparzelle
-Wasserschaden infolge verstopftem Ablauf Flachdach
-Wasserschaden infolge defektem Boiler

Burgerversammlung vom 23. März 2018

Traktandum 7: Verschiedenes

- **Webseite**

www.burgerschaft-baltschieder.ch

Burgerversammlung vom 23. März 2018

Traktandum 7: Verschiedenes

- **Ernteausfallentschädigung Parzelle Nr. 1404**

Seit dem Jahr 2013 hat die Burgerschaft zuviel Ernteausfallentschädigung durch das kantonale Amt Rhonewasserbau erhalten. Der Burgerrat hat mit Herr Seiler vom Kanton aushandeln können, dass die Burgerschaft den zuviel ausbezahlten Betrag nicht sofort zurückbezahlen muss, sondern dass der Kanton für die weitere Benutzung der Parzelle keine Vergütungen mehr leisten wird.

Sr Mobilität, Raumentwicklung und Umwelt
Kantonales Amt Rhonewasserbau

CP 478, 1951 Sion

CANTON DU VALAIS
KANTON WALLIS

3. RHONE KORREKTION

Burgergemeinde Baltschieder

Ernteausfallentschädigung Parzelle Nr. 1404, Folio 15

Parzelle Nr. 1404		Total Fläche	89'355 m²
Folio 15		Beanspruchte Fläche	12'310 m²
		Entschädigung	0.58/m²

Entschädigung

Jahr 2013 Fr. 0.58	x	12'310 m²	Fr.	7'139.80		
Jahr 2014 Fr. 0.58	x	12'310 m²	Fr.	7'139.80		
Jahr 2015 Fr. 0.58	x	12'310 m²	Fr.	7'139.80		
Jahr 2016 Fr. 0.58	x	12'310 m²	Fr.	7'139.80		
Jahr 2017 Fr. 0.58	x	12'310 m²	Fr.	7'139.80		
Jahr 2018 Fr. 0.58	x	12'310 m²	Fr.	7'139.80		
Jahr 2019 Fr. 0.58	x	12'310 m²	Fr.	7'139.80		
Jahr 2020 Fr. 0.58	x	12'310 m²	Fr.	7'139.80	Fr.	57'118.40

./. durch kantonales Amt Rhonewasserbau bereits bezahlt:

Jahr 2013	Fr.	17'342.00	
Jahr 2014	Fr.	17'342.00	
Jahr 2015	Fr.	17'342.00	
Jahr 2016	Fr.	17'342.00	Fr. 69'368.00

TOTAL z.G. Kantonales Amt Rhonewasserbau per 31.12.2020 **Fr. 12'249.60**

Sitten, den 07. März 2018
31.12.2020: Abrechnung Burgerschaft Baltschieder

Rue des Creusets 5, 1950 Sion
Tél. 027 606 35 20 - Fax 027 606 35 04 - www.vs.ch/rhone

Burgerversammlung vom 23. März 2018

Traktandum 7: Verschiedenes

- **Versammlung hat das Wort**

Burgerversammlung vom 23. März 2018

Traktandum 7: Verschiedenes

- **Verdankungen**

raibh
Dziękuję
Go
Obrigado
Thank
you
Merci
Takk
Misaotra
je
Þakka
Grazie
dankie
Dankewol
Obrigada
fyri
baie
Teşekkür
Dank
Mulţumesc
agat
ederim
Gratias
dekem
Paldies
Köszönöm
Gràcies
Kiitos
Tak
Gracias
Tack
Sipas
Mahalo
maith
Danke
Hvala
þér

Besten Dank
für die Aufmerksamkeit!